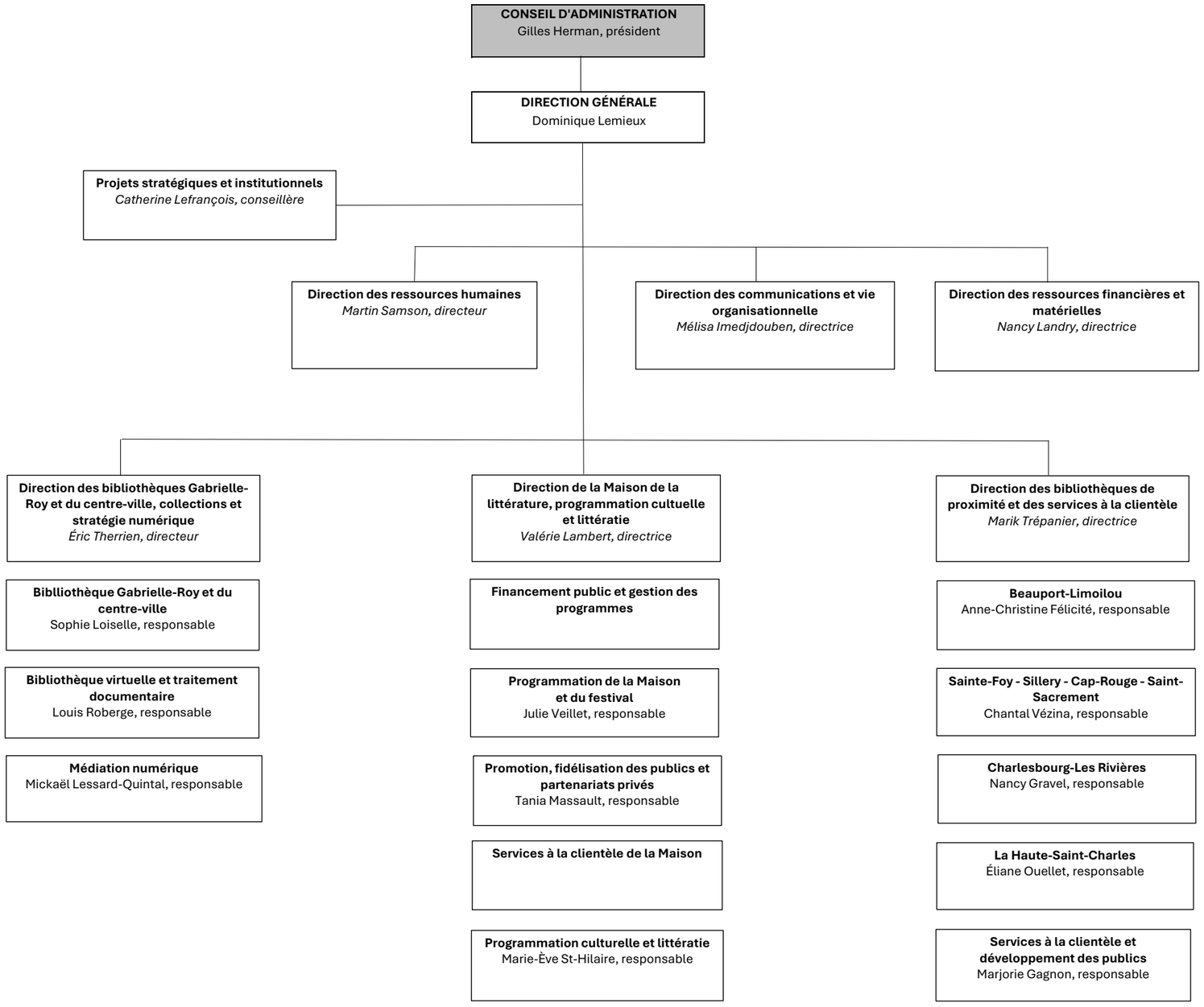
CONSEIL D'ADMINISTRATION
Gilles Herman, président
DIRECTION GÉNÉRALE
Dominique Lemieux
Projets stratégiques et institutionnels
Catherine Lefrançois, conseillère
Direction des ressources humaines
Martin Samson, directeur
Direction des communications et vie organisationnelle
Mélisa Imedjdouben, directrice
Direction des ressources financières et matérielles
Nancy Landry, directrice
Direction des bibliothèques Gabrielle-Roy et du centre-ville, collections et stratégie numérique
Éric Therrien, directeur
Bibliothèque Gabrielle-Roy et du centre-ville
Sophie Loiselle, responsable
Bibliothèque virtuelle et traitement documentaire
Louis Roberge, responsable
Médiation numérique
Mickaël Lessard-Quintal, responsable
Direction de la Maison de la littérature, programmation cultuelle et littératie
Valérie Lambert, directrice
Financement public et gestion des programmes
Programmation de la Maison et du festival
Julie Veillet, responsable
Promotion, fidélisation des publics et partenariats privés
Tania Massault, responsable
Services à la clientèle de la Maison
Programmation culturelle et littératie
Marie-Ève St-Hilaire, responsable
Direction des bibliothèques de proximité et des services à la clientèle
Marik Trépanier, directrice
Beauport-Limoilou
Anne-Christine Félicité, responsable
Sainte-Foy - Sillery - Cap-Rouge - Saint-Sacrement
Chantal Vézina, responsable
Charlesbourg-Les Rivières
Nancy Gravel, responsable
La Haute-Saint-Charles
Éliane Ouellet, responsable
Services à la clientèle et développement des publics
Marjorie Gagnon, responsable